第978号

2022.10.13（木）

福島トンネFAX通信

週刊トンネ

福島県同胞生活相談センター
福島県郡山市鶴見坦 1－5－30
TEL 024（922）3554
FAX 024（932）6845

福島県商工会第25回総会＆経済セミナー

10月11日にウリ信用組合の2階会議室にて福島県商工会第25回総会と経済セミナーが行われました。

総会では第24回総会以降に福島県商工会が行ってきた事業を総括し、これからの課題が提示されました。

総括ではコロナ渦の中、経済的難局に陥っていた同胞商工人の為に情報を発信し、様々なサポート事業を展開してきた経験について言及され、これからは経営サポートのみならず、同胞たちが参加し楽しめるイベントも企画していくことが紹介されました。 また財政決算・予算案審議報告と新しく役員選出が行われ採択されました。

総会に続いて厳栄好さんによる2023年10月からスタートされる予定のインボイス制度についてセミナーが行われました。 講師である厳栄好さんは福島ハッキョ出身で以前は福島県商工会にも在籍していた方で、現在はレイル税理士事務所で代表税理士を務めていらっしゃいます。

セミナーでは消費税の仕組みやインボイス制度の概要など基礎的なものからインボイス制度導入に向けた準備方法や業種別の対策、準備のために活用できる補助金について細かくお話してくださいました。

朝鮮新報に

10月14日（金）発刊の朝鮮新報1面と3面に先月会津で行われた李任順さん100歳祝賀モイムの様子が紹介されています。

写真とともに李任順さんのコメントも掲載されているのでぜひ見てみてください。

デジタル新報の方でも見られます。

10月13日から始まった「まちにえがおを！オールふくしま買って応援キャンペーン」の対象店舗に朝光商会も登録しました。

プレミアム付電子商品券をお持ちの方はぜひご利用ください。

※利用期限は2023年1月31日まで

口ずさみたくなるウリノレ紹介♪

우리 자랑 이만저만 아니라오

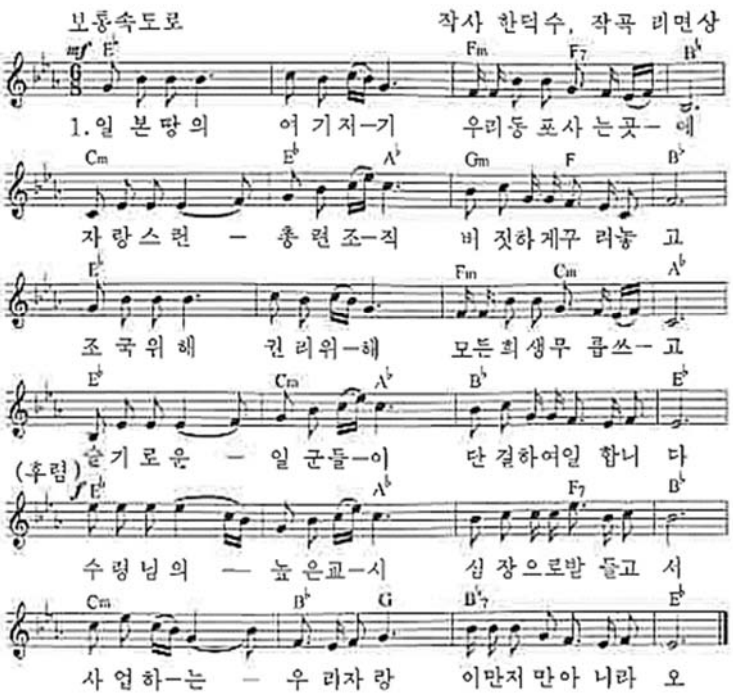

14	15	16	17	18	19	20
金	土	日	月	火	水	木
						チョチョンオンラインウリマル教室、15日会